

Seguröll

Roll out your safety

 Handleiding



Algemene richtlijnen en waarschuwingen

001. Alvorens dit toestel te installeren en te gebruiken, is het voor de gebruiksveiligheid en de doeltreffendheid ervan noodzakelijk kennis te nemen van deze handleiding en zich te houden aan de voorschriften. Een exemplaar van deze handleiding moet ter beschikking van elke operator behouden worden. Bijkomende exemplaren kunnen op aanvraag geleverd worden.
002. Zorg ervoor dat alle personen aan wie u het gebruik ervan toevertrouwt, de hantering ervan kent en in staat is de veiligheidsvoorschriften die deze hantering met zich meebrengen, kan aanvaarden. Deze handleiding moet ter beschikking van de gebruiker gesteld worden.
003. De plaatsing en het gebruik van dit toestel moeten conform de plaatsingsvoorschriften worden toegepast om een goede werking te garanderen.
004. Controleer, vóór elk gebruik van dit toestel, of het in ogenschijnlijk goede staat verkeert, net als de accessoires die bij dit toestel gebruikt worden.
005. Securöll © ontkent alle, verantwoordelijkheid voor de werking van dit toestel in een montageconfiguratie die niet in deze handleiding beschreven wordt.
006. Elke wijziging, uitgevoerd buiten de controle van Securöll ©, of het verwijderen van een samenstellend onderdeel stelt Securöll © vrij van alle verantwoordelijkheid.
007. De demontage van dit toestel die niet in deze handleiding, beschreven is, of elke herstelling, uitgevoerd buiten de controle van Securöll ©, stellen Securöll © vrij van elke verantwoordelijkheid, in het bijzonder in het geval van vervanging van onderdelen door onderdelen die van andere herkomst zijn.
008. Dit toestel mag nooit voor andere doeleinden gebruikt worden dan deze beschreven in deze handleiding.
009. De permanente controle van de schijnbaar goede staat en het juiste onderhoud van het toestel maken deel uit van de te nemen maatregelen voor een veilig gebruik.
010. De goede staat van het onderste spanlint is een essentiële veiligheidsvoorwaarde en een voorwaarde voor de goede werking van het toestel. De controle van de goede staat van het spanlint moet regelmatig uitgevoerd worden, zoals aangegeven in het hoofdstuk "Onderste Spanlint".

011. Seguröll © wordt gebruikt als een belemmerende barrière. Kleine kinderen en peuters kunnen moeilijk onder het doek door, hardnekkige en langdurende pogingen kunnen slagen. Door zich te verhogen via andere voorwerpen uit de omgeving kunnen kinderen ook over de afscherming heen vallen. Beschouw Seguröll © niet als een 100% garantie en hou uw spelende kinderen in het oog. Seguröll © is niet aansprakelijk voor gebeurlijke ongevallen.

Bediening

UITROLLEN VAN HET AFSCHERMDOEK

- Neem het houten afschermdeksel van de Securöll © Big Pole
- Onder het houten afschermdeksel vindt u het oprol- en spansysteem (zie fig.)
- Druk de spanknop in om het systeem in ontspannen toestand te plaatsen

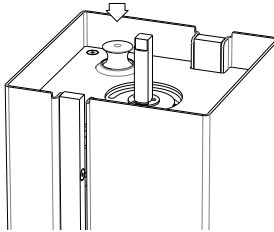

- U kan nu op een eenvoudige manier het doek uitrollen. Door aan het Endprofile van het afschermdoek te trekken ontrolt u het afschermdoek tot aan het eindpunt
- Ontrol het afschermdoek langs de omtrek van de afscherming aan de buitenzijde van de tussenpalen.

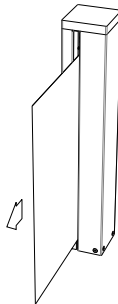

VASTHAKEN VAN HET ENDPROFIE

- Op de voorzijde van het Endprofiel bevinden zich twee sleutelgat sleuven
- Deze sleutelgat sleuven passen over de instelbare bouten van de sluitlat (Wall Lock)
- De sluitlat vindt u aan ieder eindpunt
- Schuif het Endprofiel over de ronde bouten van de sluitlat

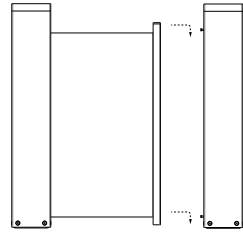

OP SPANNING BRENGEN VAN HET AFSCHERMDOEK

- Controleer het afschermdoek op juiste plaatsing langs de omtrek van de afscherming
- Verwijder het houten deksel aan de bovenzijde van de Securöll © Big Pole
- Breng het spanningsysteem in werking door de spanknop in te drukken
- Plaats de meegeleverde winch over de centrale as van de hoofdpaal
- Breng het systeem op lichte spanning door de winch in de richting van de klok te draaien

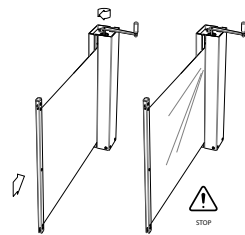
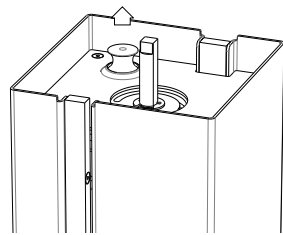

- Wanneer het afschermdoek bijna de normale hoogte heeft bereikt en een lichte spanning heeft, controleer op doekplooiën ter hoogte van de tussenpalen. Zorg dat het afschermdoek de tussenpalen mooi strak passeert

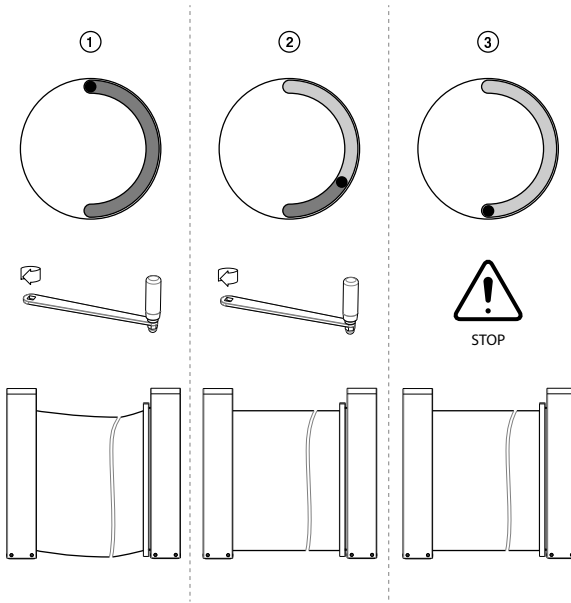

- Breng het doek aan elke tussenpaal op de juiste hoogte. Zorg ervoor dat de klemring op de tussenpalen los staat en het doek zich tussen de paal en de klemring bevindt. Indien nodig controleer ook de klemring op de onderzijde
- Breng het systeem op de gewenste spanning. Ga niet over de maximum spanningsaanduiding !

INKLEMMEN VAN DE BOVENZIJDJE VAN HET AFSCHERMDOEK

- Wanneer het doek op een correcte manier op spanning is gebracht zal dit zich tussen de klemring en de tussenpaal bevinden
- Door de fietsklem dicht te duwen klemt de klemring het doek vast
- Wanneer het afschermdoek zich in gespannen toestand niet tussen klemring en tussenpaal bevindt is het aangeraden het afschermdoek licht te ontspannen. In deze toestand is het doek makkelijk tussen klemring en tussenpaal te brengen
- De klemspanning is regelbaar door de ronde klemring in niet geklemde toestand, dichter of verder te draaien

INKLEMMEN VAN DE ONDERZIJDE VAN HET AFSCHERMDOEK (OPTIE)

- Wanneer het doek op een correcte manier op spanning is gebracht zal dit zich tussen de klemring en de tussenpaal bevinden
- Door de fietsklem dicht te duwen klemt de klemring het doek vast
- Wanneer het afschermdoek zich in gespannen toestand niet tussen klemring en tussenpaal bevindt is het aangeraden het afschermdoek licht te ontspannen. In deze toestand is het doek makkelijk tussen klemring en tussenpaal te brengen
- De klemspanning is regelbaar door de ronde klemring in niet geklemde toestand, dichter of verder te draaien

SPANNING LOSSEN VAN HET AFSCHERMDOEK

- Maak de klemringen van de tussenpalen los
- Verwijder het houten deksel aan de bovenzijde van de Securöll © Big Pole
- Verwijder de spanning op het doek door de spanningsknop in te drukken. U zal een behoorlijke tegendruk ondervinden op de spanningsknop, dit is normaal als het doek goed gespannen staat

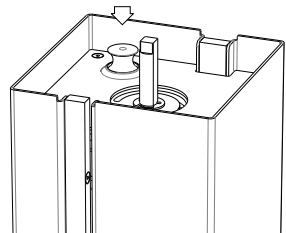

LET OP : Laat de winch bij deze actie in zijn opbergplaats zitten. Mocht de winch zich op de centrale as bevinden, berg deze eerst op. Door het lossen van de spanningskracht kan de winch een onverwachte draai beweging maken. Dit kan kwetsuren veroorzaken aan handen of armen of omstaanders.

TIP : Het is mogelijk om de spanning van het systeem te halen met een winch gemonteerd op de centrale as. Let op, voorzichtigheid is geboden. Vooraleer de spanningsknop in te drukken, neemt u de winch stevig vast. Breng een kleine spanning op de winch, door deze in de richting van de spanning een kleine tegenkracht te geven. U voelt de spanning op de winch heel goed aan. Terwijl u de winch in deze toestand houdt, kan u de spanningsknop indrukken. Op deze manier is de tegendruk van de spanningsknop veel minder. Na het indrukken van de spanningsknop kan u de spanning voorzichtig lossen door de winch tegen de spanning in te draaien. Deze techniek vraagt kracht en oefening, doe dit niet ondoordacht.

- Deze manier van ontspannen kan het product ten goede komen. Door het vermijden van schokken tijdens het ontspannen is deze techniek beter voor de levensduur van uw Securöll © systeem.

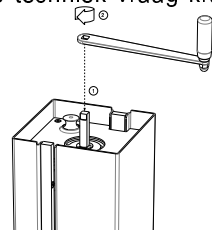

- Monteer de winch op de centrale as
- Ontspan het afschermdoek tot dit mooi doorhangt langs de afschermingsomtrek

INROLLEN VAN HET AFSCHERMDOEK

- Rol het afschermdoek steeds op met twee personen
- Persoon 1 haakt de eindlat los van het Endprofiel. Door de eindlat licht naar boven te schuiven kan deze worden losgemaakt van het Endprofiel.
- Persoon 1 houdt het doek op spanningshoogte lichtjes gespannen
- Persoon 2 bedient de winch gemonteerd op de centrale as van de Seguröll © Big Pole
- Persoon 2 draait het afschermdoek voorzichtig op
 - Zorg ervoor dat het afschermdoek altijd mooi opgespannen blijft bij het binnenkomen aan de Big Pole
 - Houd het afschermdoek steeds op gelijke hoogte. De ideale inrolhoogte is 85 cm.
 - Voorkom plooiën in het afschermdoek tijdens het oprollen

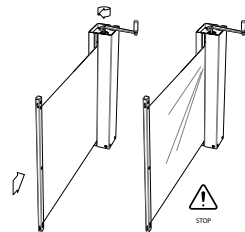

LOSMAKEN EN PLAATSEN VAN DE SEGURÖLL © SMALL POLE DETACHABLE

De Securöll © Small Pole detachable is los of vast te koppelen van zijn plaatsingsvoet.

Door de tussenpaal kwartslag te draaien komt de paal volledig los te staan. De klikvoet schuift nu makkelijk uit de plaatsingsvoet

Op een gelijkaardige manier wordt de tussenpaal vastgeklikt

Omdat stevigheid belangrijk is in een Securöll © systeem sluiten alle onderdelen heel nauw aan. Om deze reden kan het kwartslag draaien van een wegneembare tussenpaal vrij veel kracht vragen. Securöll voorziet hiervoor de de Securöll © Handle. (Zie p. 32) Deze tool wordt als hefboom gebruikt om de wegneembare paal makkelijker los te draaien in de plaatsingsvoet

WEGBERGEN VAN DE SEGURÖLL © SMALL POLE DETACHABLE

Na het losklikken van de wegneembare tussenpaal kan deze worden opgeborgen in de bergruimte van de Securöll © Big Pole End.

Onder het houten deksel van de grote eindpaal vindt u de bergruimte

De wegneembare tussenpaal schuift makkelijk in de bergruimte

